

THE OFII'S REGIONAL OFFICES

Amiens (02,60,80)
275 rue Jules Barny
Bat D
80000 Amiens
Tél : 03.22.91.28.39
amiens@ofii.fr

Besançon (25,70,39,90)
3 av de la Gare d'Eau
25000 Besançon
Tél : 03.81.25.14.50
besancon@ofii.fr

Bobigny (93)
13 rue Marguerite Yourcenar
93 000 Bobigny
Tél : 01.49.72.54.00
seine-saint-denis@ofii.fr

Bordeaux (24,33,40,47,64)
55 rue Saint Sernin
33000 Bordeaux
Tél : 05.57.14.23.00
bordeaux@ofii.fr

Caen (14,50,61)
Rue Daniel Huet
Accueil général préfecture
14038 Caen Cedex 9
Tél : 02.31.86.57.98
caen@ofii.fr

Cayenne (973)
17/19 rue Lallouette
BP 245
97325 Cayenne Cedex
Tél : 05.94.37.87.00
cayenne@ofii.fr

Cergy (95)
Immeuble Ordinal
Rue des Chauffours
95002 Cergy -Pontoise
Tél : 01.34.20.20.30
ofii.cergy@ofii.fr

Clermont-Ferrand
(03,15,63,43)
1 rue d'Assas
63033 Clermont-Ferrand
Cedex 01
Tél : 04.73.98.61.34
clermont-ferrand@ofii.fr

Créteil (91, 94)
13/15 rue Claude Ledoux
94000 Créteil
Tél : 01.41.94.69.30
creteil@ofii.fr

Dijon (21,58,71,89)
6, Rue Chancelier
de l'Hôpital
21000 Dijon
Tél : 03.80.30.32.30
dijon@ofii.fr

Grenoble (74,38,73)
Parc de l'Alliance
76 rue des alliés
38100 Grenoble
Tél : 04.76.40.95.45
grenoble@ofii.fr

La Réunion (974)
Préfecture de la Réunion
Place du Barachois
97405 Saint Denis cedex
Tél : 02.62.40.75.69
ofii-reunion@ofii.fr

Lille (59, 62)
2 rue de Tenremonde
59000 Lille
Tél : 03.20.99.98.60
lille@ofii.fr

Limoges (23,19,87)
19, Rue Cruveilhier
87000 Limoges
Tél : 05.55.11.01.10
limoges@ofii.fr

Lyon (01,07,26,42,69)
7 rue Quivogne
69286 Lyon cedex 02
Tél : 04.72.77.15.40
lyon@ofii.fr

Marseille
(20,04,13,05,83,84)
61 boulevard Rabatau
13295 Marseille cedex 08
Tél : 04.91.32.53.60
marseille@ofii.fr

Melun (77)
2 bis av Jean Jaurès
77000 Melun
Tél : 01.78.49.20.00
melun@ofii.fr

Metz (54,55,57,88)
2 rue Lafayette
57000 Metz
Tél : 03.87.66.64.98
metz@ofii.fr

Montpellier (11,30,34,48,66)
Le régent 1er étage
4 rue Jules Ferry
34000 Montpellier
Tél : 04.99.77.25.50
montpellier@ofii.fr

Montrouge (92,78)
221 av Pierre Brossolette
92120 Montrouge
Tél : 01.41.17.73.00
montrouge@ofii.fr

Nantes (44,53,49,72,85)
93 bis rue de la Commune
de 1871
44400 Rezé
Tél : 02.51.72.79.39
nantes@ofii.fr

Nice (06)
208 Route de Grenoble
CS33204
06204 Nice cedex 3
Tél : 04.92.29.49.00
nice@ofii.fr

Orléans (18,28,36,37,45,41)
4 rue de Patay
45000 Orléans
Tél : 02.38.52.00.34
orleans@ofii.fr

Paris (75)
48 rue de la Roquette
75011 Paris
Tél : 01.55.28.19.40
paris@ofii.fr

Pointe-à-Pitre (971, 972)
Section 246 – GRAND CAMP
(à côté de la SIG)
97139 Les Abymes
Tél : 05.90.90.01.83
guadeloupe@ofii.fr

Poitiers (16,17,79,86)
86 avenue du 8 mai 1945
86000 Poitiers
Tél : 05.49.62.65.70
poitiers@ofii.fr

Reims (08,10,51,52)
2 rue du Grand Credo
51100 Reims
Tél : 03.26.36.97.29
reims@ofii.fr

Rennes (22,29,35,56)
8 rue Jean Julien Lemordant
35000 Rennes
Tél : 02.99.22.98.60
rennes@ofii.fr

Rouen (27,76)
Im Montmorency I
5ème étage
15 place de la verrerie
76100 Rouen
Tél : 02.32.18.09.94
rouen@ofii.fr

Strasbourg (67,68)
4 rue Gustave Doré
CS 80115
67069 Strasbourg cedex
Tél : 03.88.23.30.20
strasbourg@ofii.fr

Toulouse (09,12,32,31,65,
46,81,82)
7 rue Arthur Rimbaud
CS 40310
31203 Toulouse cedex 02
Tél : 05.34.41.72.20
toulouse@ofii.fr

VOLUNTARY RETURN

CHOOSING TO GO BACK HOME
GET SOME HELP WITH YOUR PLAN.



Narek, farmer, went back home to Arménie in 2014.

VOLUNTARYRETURN.FR

REINTEGRATION GRANTS



VOLUNTARY
RETURN

MOVING BACK, FINDING A JOB, SETTING UP A BUSINESS... THE OFII WILL HELP YOU GET THINGS GOING!

LEVEL 1

TIME LIMIT: 6 MONTHS

SOCIAL REINTEGRATION

When you move back, the **OFII** can help you in three areas:

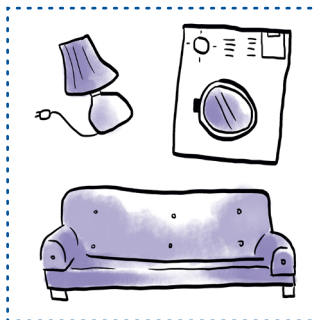

Housing

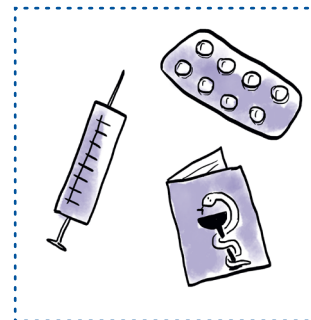

Medical costs

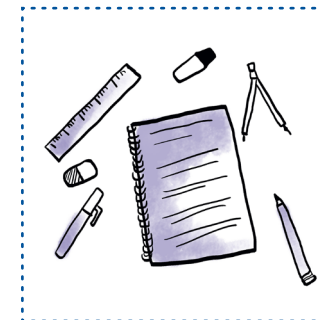

Schooling for your children

LEVEL 2

TIME LIMIT: 1 YEAR

JOBS AND VOCATIONAL TRAINING

If you would like to train or find a new job, the **OFII** can help you on three levels:



Offering you guidance as you look for a job and helping you to write your CV



Providing support if you want to go on a training course



Supporting your employer by providing financial help for the first year

LEVEL 3

TIME LIMIT: 1 YEAR

SETTING UP A SMALL BUSINESS

If you would like to take advantage of going back home to start up a small business of your own, the **OFII** can offer support.



First we check that your plan is viable



You can go on a training course relating to your plans



You can get a financial start-up grant

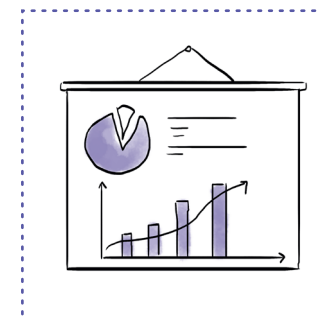

Supervision of your business is set up

FIND OUT MORE AT VOLUNTARYRETURN.FR